

## Validación Web Policía Federal Manual del usuario

Este manual le mostrará cómo funciona el Validador web para que usted pueda generar, consultar, validar y anular recetas, consultar y administrar las presentaciones de las mismas.

URL del Sitio: <https://sinval.ddaval.com.ar/>

O bien puede ingresar desde el sitio web de FACAF

<https://www.facaf.org.ar/>

haciendo clic en **Sistema Integral de Validación**:

## Ingreso al Sistema

Al visitar el sitio nos encontraremos con la pantalla para acceder al mismo.

Contactese con FACAF'." data-bbox="141 158 853 441"/>

Si ya posee las credenciales de acceso ingréselas y haga clic en **Ingresar**. Si no posee Usuario y Contraseña comuníquese con la Institución a la que su farmacia está asociada.

Luego se visualizarán los validadores habilitados. Presione el botón derecho de su mouse sobre el logo de Policía Federal:

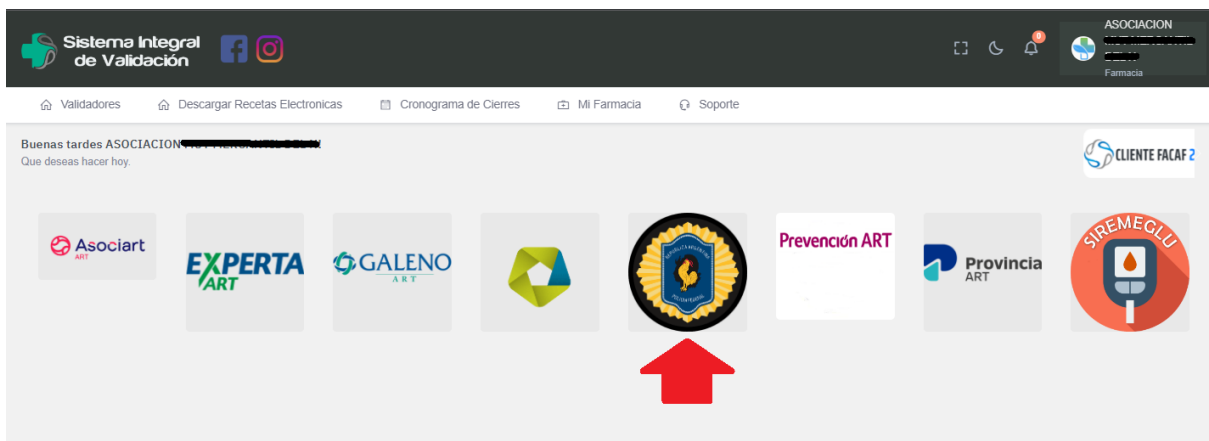

## Vista del Menú principal de opciones del sistema de Validación

## Validar Receta Electrónica

Para validar una receta electrónica conociendo el número de la misma, se procede a ingresarlo en el campo Nro Receta Electrónica y presionar enter, si existe el sistema cargará todos los demás campos automáticamente y dejará habilitado los botones de Validar o Cancelar.

### Validar Receta

Datos de la Receta

Nro Receta Electrónica: 1000002    Ingrese nro de afiliado: 1013/00    ROBERTI, OSCAR PEDRO     Autorizado

Selección Plan: AMBULATORIO    Nro Receta:    Fecha Receta: 300923

Matrícula: 1    Tipo Matrícula: Provincial    Tipo Profesional: Médico

Apellido y Nombre: MEDICO PRUEBA

Troquet/Barra	Descripción/Presentación	%	Cant.	\$	Afiliado	Obra Soc.
2654801	DEPAKENE jbe.x 120 ml	50	1	2068.76	1034.38	1034.38
3068041	A ACIDO VITAL cr.x 30 g	50	1	4191.59	2095.795	2095.795
			2	6260.35	3130.18	3130.18

## Recuperar y validar Recetas electrónicas por Número de Afiliado

Para recuperar recetas electrónicas de un afiliado, se debe cargar solamente el campo "Nro de Afiliado" con el siguiente formato: sin ceros a la izquierda y con / separando los dos últimos dígitos. Ejemplo: **1013/00**. En caso de poseer recetas nos cargará la siguiente pantalla.

### Recetas Electronicas

Listado de Recetas electronicas del afiliado: ROBERTI, OSCAR PEDRO

Mostrar: 20 registros    Buscar:

Nro. receta Electrónica	Fecha de Prescripción	Acción
1000002	2023-08-30	<input type="button" value="Validar"/> <input type="button" value="Ver"/>
1000003	2023-08-30	<input type="button" value="Validar"/> <input type="button" value="Ver"/>

Anterior **1** Siguiente

Las acciones disponibles son "Validar", que nos permite cargar automáticamente todos los datos de la receta y proceder con la validación de la misma.

La opción de "Ver" mostrará toda la información de el/los medicamentos recetados para identificar correctamente a la receta que se requiere validar.

## Receta Electrónica No: 1000002

Mostrar  registros

Buscar:

Nro. Troquel	Cod. Barras	Cantidad	Presentación
2654801	7790440568217	1	DEPAKENE jbe.x 120 ml
3068041	7795327060044	1	A ACIDO VITAL cr.x 30 g

Anterior **1** Siguiente

Cerrar

## Modelo de Receta Electrónica

### RECETA ELECTRÓNICA

1000006

NOMBRE DEL PROFESIONAL O INSTITUCION

Medico de Prueba

**APELLIDO Y NOMBRE DEL BENEFICIARIO**

ROBERTI, OSCAR PEDRO

Numero de Afiliado

0 0 1 0 1 3 0 0

Codigo Farmacia

Nro de Orden

Edad

7 9

Sexo

F M X

Fecha de Emision

0 2 1 0 2 3

Fecha de Dispensacion

Rp/1	Cant. Recetada en letras	UN	en numeros	CANTIDAD ENTREGADA	Precio Unitario	Total	% Obra Social
valproico, Ñ;c. 250 mg/5 ml Jarabe/Suspension oral/Polvo para uso oral x 1 unidades de 120 ml			1				
Rp/2							

Firma y sello, aclaratoria del profesional

Diagnostico Principal

A013

Total Receta

A Cargo Del Afiliado

A Cargo O.Social

MM: 1

SECURITY-CODE: n8jt4cr3f1

Troquel 1

Troquel 2

Troquel 3

Troquel 4

Troquel 5

Troquel 6

## Validar receta manual

Para validar una receta en forma manual, **se deberá dejar en blanco el primer campo "Nro Receta Electrónica"**, y completar todos los demás. El número de afiliado debe ingresarse sin ceros a la izquierda, con la barra "/" y los dos últimos dígitos del vínculo familiar. Ejemplos:

4578/01

789564/03

58748/00

12547/02

Logo: Superintendencia de Bienestar

Home | Validar Receta | Anular Receta | Buscar Receta | Presentaciones | Soporte | Tratamientos Especiales

### Validar Receta

Datos de la Receta

Nro Receta Electrónica:

Ingrese nro de afiliado:

Seleccione Plan:  Nro Receta:  Fecha Receta:

Matricula:  Tipo Matricula:  Tipo Profesional:

Apellido y Nombre:

Troquel/Barra	Descripción/Presentación	%	Cant.	\$	Afiliado	Obra Soc.
---------------	--------------------------	---	-------	----	----------	-----------

Validar Cancelar

©2023 | Compañía Baires SRL

En caso de ocurrir algún error en la carga de los datos, el sistema informará sobre el margen izquierdo, un listado de los errores en la validación, como puede se puede ver en la siguiente imagen.

## Validar Receta

Datos de la Receta

Nro Receta Electrónica: 1000002

Ingrese nro de afiliado: 1013/00

Apellido y Nombre: ROBERTI, OSCAR PEDRO

Autorizado

Receta vencida

Seleccione Plan: AMBULATORIO

Nro Receta:

Fecha Receta: 300923

Matricula: 1

Tipo Matricula: Provincial

Tipo Profesional: Médico

En caso de una validación exitosa, el sistema mostrará una pantalla en la cual podremos visualizar todos los datos de la receta. En la misma ventana nos permitirá imprimir el Boucher correspondiente en formato PDF, haciendo clic sobre el botón "Imprimir".

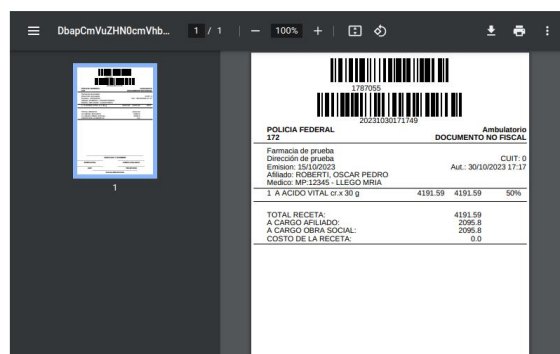

Cerrar

## Anular Receta

Para anular una receta se debe ingresar el número de validación correspondiente y hacer clic en el botón "Buscar", el sistema permitirá visualizar la receta y todos los datos de la misma, para asegurar que es la indicada.

### Anular Receta

Nro validación 1787055	Plan Ambulatorio						
Validador 172	ObraSocial POLICIA FEDERAL						
Nro.Validacion 1787055	Prescripcion 2023-10-15						
Venta 2023-10-30	reg_optime 2023-10-30 17:17:49						
Nombre Farmacia de prueba	Direccion Direccion de prueba						
cuit 0	Nro.Aut. 0						
Afiliado ROBERTI, OSCAR PEDRO	Medico MP:12345 - LLEGO MRÍA						
Anulacion							
TROQUEL	PRESENTACION	CANTIDAD	PRECIO	COBERTURA	MONTO	OS	AFILIADO
3068041	A ACIDO VITAL cr.x 30 g	1	4191.59	50	4191.59	2095.80	2095.80
Anular							

Luego de hacer clic en "Anular", el sistema nos informará a través de una ventana emergente que la anulacion ha sido exitosa.

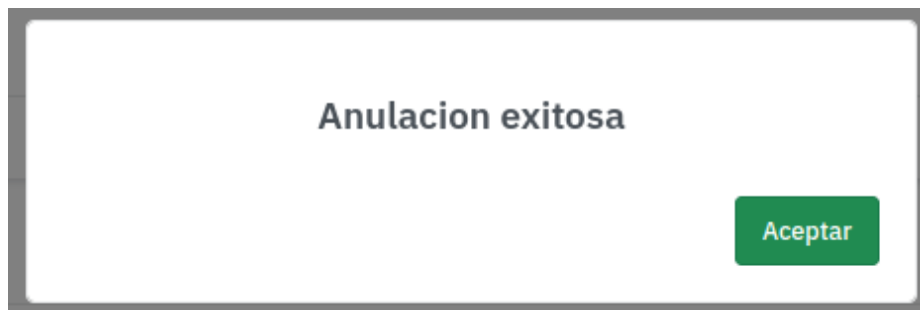

## Presentaciones

Desde la sección de presentaciones se agregan las recetas pendientes a presentar, la siguiente figura muestra la sección en blanco sin presentaciones realizadas. Para generar una, se debe hacer clic en "Buscar Recetas Pendientes"

Se debe ingresar el año y el mes correspondiente al cierre de la presentación, como muestra la imagen.

The modal form is titled 'Ingrese el periodo a cerrar'. It contains two input fields: 'Año:' with the value '23' and 'Mes:' with the value '10'. At the bottom right, there are two buttons: 'Buscar' (blue) and 'Cancelar' (purple).

Una vez ingresado el periodo y haciendo clic en "Buscar", se genera el nuevo registro para la presentación a procesar.

Desde la sección "Detalle Lotes Pendientes" **solo se deben seleccionar aquellas recetas que se deseen excluir** de la presentación, haciendo clic sobre el checkbox de la columna derecha. Al confirmar las exclusiones se generarán el/los lotes a presentar.

Confirmar Exclusiones

Mostrar 20 registros Buscar:

Aut	Dispensa	Receta	Afiliado	Nombre	Total	A cargo	Excluir
1786867	18-07-2023	12345	00101300	ROBERTI, OSCAR PEDRO	\$ 2.956,24	\$ 1.478,12	<input type="checkbox"/>
1786868	19-07-2023	12345	00101302	KAMUH DE ROBERTI, ZULMA ISABEL	\$ 5.330,72	\$ 2.665,36	<input type="checkbox"/>
1786869	07-09-2023	12345	00101300	ROBERTI, OSCAR PEDRO	\$ 5.912,48	\$ 2.956,24	<input type="checkbox"/>
1786870	07-09-2023	12345	00101300	ROBERTI, OSCAR PEDRO	\$ 5.912,48	\$ 2.956,24	<input type="checkbox"/>
1786871	07-09-2023	12345	00101300	ROBERTI, OSCAR PEDRO	\$ 5.912,48	\$ 2.956,24	<input type="checkbox"/>
1786872	07-09-2023	12345	00101300	ROBERTI, OSCAR PEDRO	\$ 5.912,48	\$ 2.956,24	<input type="checkbox"/>

Desde la sección "Detalle Lotes Cerrados" se listarán las recetas pertenecientes a cada lote a cerrar, en lotes de máximo 100 recetas con el detalle del periodo, plan y número de lote. Realizando clic en "Imprimir" el sistema generará el PDF respectivo.

Imprimir

DETALLE DE LOTES CERRADOS - PRESENTACION POLICIA FEDERAL - PERIODO 2023 / 10 - Farmacia de prueba  
Ambulatorio - Lote: 1

Orden	Aut	Dispensa	Receta	Afiliado	Nombre	Total	a Cargo
1	1786867	18-07-2023	12345	00101300	ROBERTI, OSCAR PEDRO	2956.24	1478.12
2	1786868	19-07-2023	12345	00101302	KAMUH DE ROBERTI, ZULMA ISABEL	5330.72	2665.36
3	1786869	07-09-2023	12345	00101300	ROBERTI, OSCAR PEDRO	5912.48	2956.24
4	1786870	07-09-2023	12345	00101300	ROBERTI, OSCAR PEDRO	5912.48	2956.24
5	1786871	07-09-2023	12345	00101300	ROBERTI, OSCAR PEDRO	5912.48	2956.24
6	1786872	07-09-2023	12345	00101300	ROBERTI, OSCAR PEDRO	5912.48	2956.24

DETALLE DE LOTES CERRADOS - PRESENTACION POLICIA FEDERAL - PERIODO 2023 / 10 -  
Farmacia de prueba  
Ambulatorio - Lote: 1

Orden	Aut	Dispensa	Receta	Afiliado	Nombre	Total	a Cargo
1	1786867	18-07-2023	12345	00101300	ROBERTI, OSCAR PEDRO	2956.24	1478.12
2	1786868	19-07-2023	12345	00101302	KAMUH DE ROBERTI, ZULMA ISABEL	5330.72	2665.36
3	1786869	07-09-2023	12345	00101300	ROBERTI, OSCAR PEDRO	5912.48	2956.24
4	1786870	07-09-2023	12345	00101300	ROBERTI, OSCAR PEDRO	5912.48	2956.24
5	1786871	07-09-2023	12345	00101300	ROBERTI, OSCAR PEDRO	5912.48	2956.24
6	1786872	07-09-2023	12345	00101300	ROBERTI, OSCAR PEDRO	5912.48	2956.24
7	1786873	07-09-2023	12345	00101300	ROBERTI, OSCAR PEDRO	5912.48	2956.24
8	1786874	07-09-2023		00101300	ROBERTI, OSCAR PEDRO	5912.48	2956.24
9	1786875	07-09-2023		00101300	ROBERTI, OSCAR PEDRO	5912.48	2956.24
10	1786876	07-09-2023		00101300	ROBERTI, OSCAR PEDRO	5912.48	2956.24
11	1786877	07-09-2023	12345	00101300	ROBERTI, OSCAR PEDRO	5912.48	2956.24

Print

8 pages

Destination

Save as PDF

Pages

All

Layout

Portrait

More settings

Desde el botón "Ver Carátulas" podemos acceder a una visualización resumida de cada lote generado, permitiendo seleccionar cuales carátulas a imprimir.

## Listado Lotes

Esta tabla muestra todos los lotes cerrados de la presentacion. Se puede elegir cuales imprimir.

Imprimir

Mostrar 20 registros

Buscar:

Lote	Plan	Recetas	100%	A Cargo	Incluir
1	Ambulatorio	100	\$ 3.610.799,42	\$ 1.805.399,74	<input type="checkbox"/>
2	Ambulatorio	70	\$ 279.885,90	\$ 139.943,04	<input type="checkbox"/>
3	Tratam. especiales	15	\$ 487.204,64	\$ 487.204,64	<input type="checkbox"/>

Anterior 1 Siguiente

Vista previa de impresión de carátulas.

Imprimir

Nro Presentacion	Nro Lote	Financiador	Farmacia	Periodo	Plan	Recetas	100%	A Cargo
29566	1	POLICIA FEDERAL	Farmacia de prueba	10 / 2023	Ambulatorio	100	3610799.42	1805399.74

CARATULA DE LOTE

SELLO:

FIRMA:

ACLARACION:

Nro Presentacion	Nro Lote	Financiador	Farmacia	Periodo	Plan	Recetas	100%	A Cargo
29566	2	POLICIA FEDERAL	Farmacia de prueba	10 / 2023	Ambulatorio	70	279885.90	139943.04

Desde el botón "Cerrar Presentación", el sistema lanzará una ventana solicitando la confirmación de la acción de cierre, como lo se puede apreciar en la siguiente imagen.

### Confirmación

Va a cerrar la presentacion Nro 29566 del periodo 2023/10 . ¿ESTA SEGURO?

[Aceptar](#) [Cancelar](#)

Al cierre de la presentación, el menú solo permitirá las acciones de "Listado por Fecha", "Detalle de Lotes Cerrados", "Ver carátulas" y "Anular".

### Presentaciones

Listado de Presentaciones

Mostrar 20 registros

Buscar:

Nro Presentacion	Año	Mes	Estado	Acciones
29566	2023	10	Cerrada	<a href="#">Listado Fecha</a> <a href="#">Detalle Lotes Cerrados</a> <a href="#">Ver Caratulas</a> <a href="#">Anular</a>

Anterior 1 Siguiente

El botón de "Anular" nos lanzará una ventana de confirmación previo a la anulación de tal presentación.

### Confirmación

Va a anular la presentacion Nro 29566 del periodo 2023/10 . ¿ESTA SEGURO?

[Anular](#) [Cancelar](#)